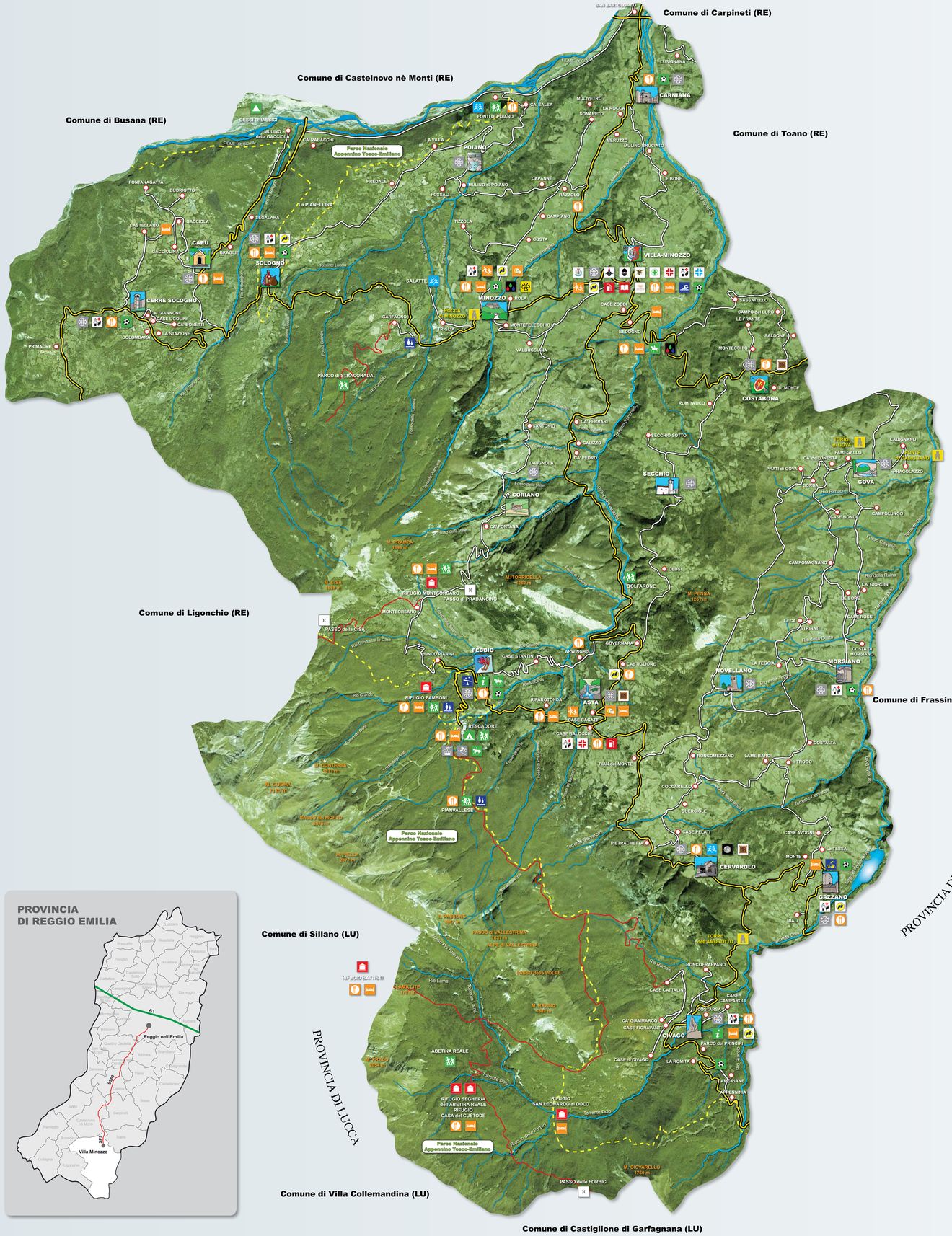

COMUNE di VILLA-MINOZZO

Medaglia d'Argento al Valor Militare
Superficie Territoriale 167,78 Kmq

Provincia di Reggio Emilia

Parco Nazionale APPENNINO TOSCO-EMILIANO

CARTA TURISTICA

Monte Cusna visto dalla Val d'Asta

Antica Rocca, Minozzo

Torre dell'Amorotto, Civago

Panorama, Sologno

Cascata del Golfarone

Aia Martiri di Cervarolo, Cervarolo

Ponte di Cadignano, Gova

Antica Pieve S.M. Assunta, Minozzo

Impianti Sportivi, Villa Minozzo

La Tradizione del Maggio

Panorama, Civago

La Diga, Gazzano

Torre di Gova

Sede Municipale, Villa Minozzo

Panorama, Morsiano

Croce in Vetta, Monte Cusna

Impianti di Risalita, Febbio

Fonti di Poiano, Poiano

Presepi di Antonio Pigozzi, Gazzano

Panorama, Villa Minozzo

Oratorio di S. Venerio, Carù

- Municipio
- Pieve
- Chiese
- Stazione Carabinieri
- Polizia Municipale
- Corpo Forestale dello Stato
- Croce Verde
- Farmacia
- Ambulatorio Medico
- Ambulatorio Veterinario
- Scuole
- Ufficio Postale
- Centro Visita
- Distributore di Carburante
- Biblioteca Comunale
- Auditorium - Teatro
- Museo Maggio Aia canto del Maggio
- Museo dei Presepi
- Località o emergenza di interesse storico monumentale
- Zona di interesse archeologico-naturalistico
- Fonti Acque Salso-Solfate Alcalino-Terrose
- Ristorante - Bar - Ristoro
- Albergo - Ostello - Bed&Breakfast Agriturismo
- Rifugio gestito
- Campeggio
- Osservatorio Astronomico
- Impianti Sportivi
- Piscina Comunale
- Impianti di risalita
- Stazione sport invernali
- Luogo turistico indicato per escursioni
- Maneggio o ricovero cavalli
- Caseificio
- Peschiera
- Centro Benessere
- Discoteca
- Passo - Valico

- Corsi d'acqua
- Strada comunale
- Strada provinciale
- Strada forestale
- Limite Parco Nazionale Appennino Tosco-Emiliano

Progetto Grafico: **GraficaAppennino** (Villa Minozzo) - Icone Cartografiche e Frazioni: **Mauro Morselli**